

Portafolio



“DISEÑAMOS LA EXPERIENCIA DE HABITAR TU PROPIO ESPACIO VERDE”

Somos una oficina especializada en diseñar y construir proyectos de arquitectura exterior y paisajismo. Nuestra línea de diseño entiende la estrecha relación entre arquitectura y paisaje. La naturaleza, las personas y su entorno nos inspiran.

Franchesca Plaza Angel
Arquitecta U. de Santiago de Chile
Diseñadora de Paisaje P.U.C
Fundadora y Creadora PaiGrün

Belén Fuentes Álvarez
Arquitecta U. de Santiago de Chile
Diseñadora de Paisaje P.U.C
Experta en Riego Tecnificado
Club de Jardines de Chile.

Portafolio



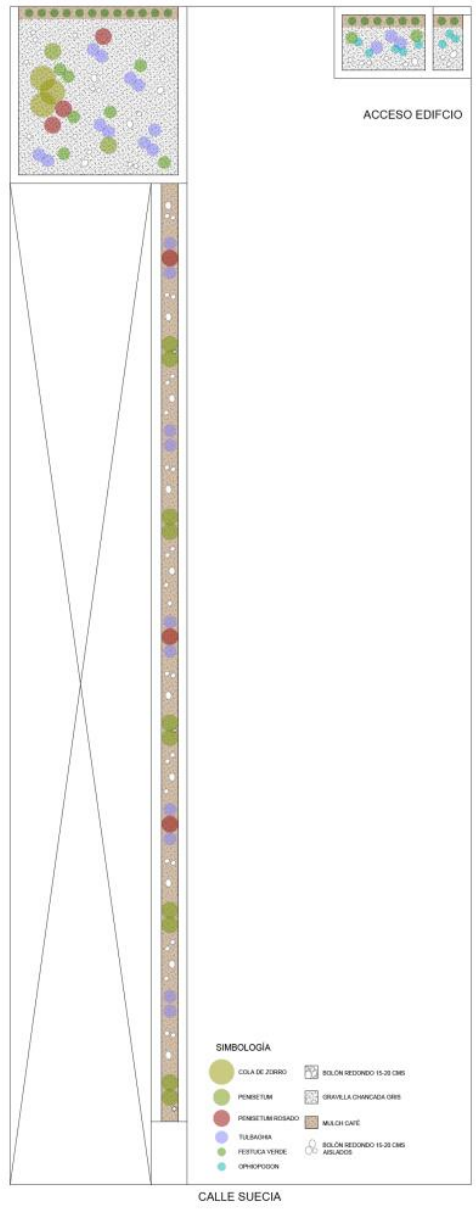



CONDOMINIO SUECIA

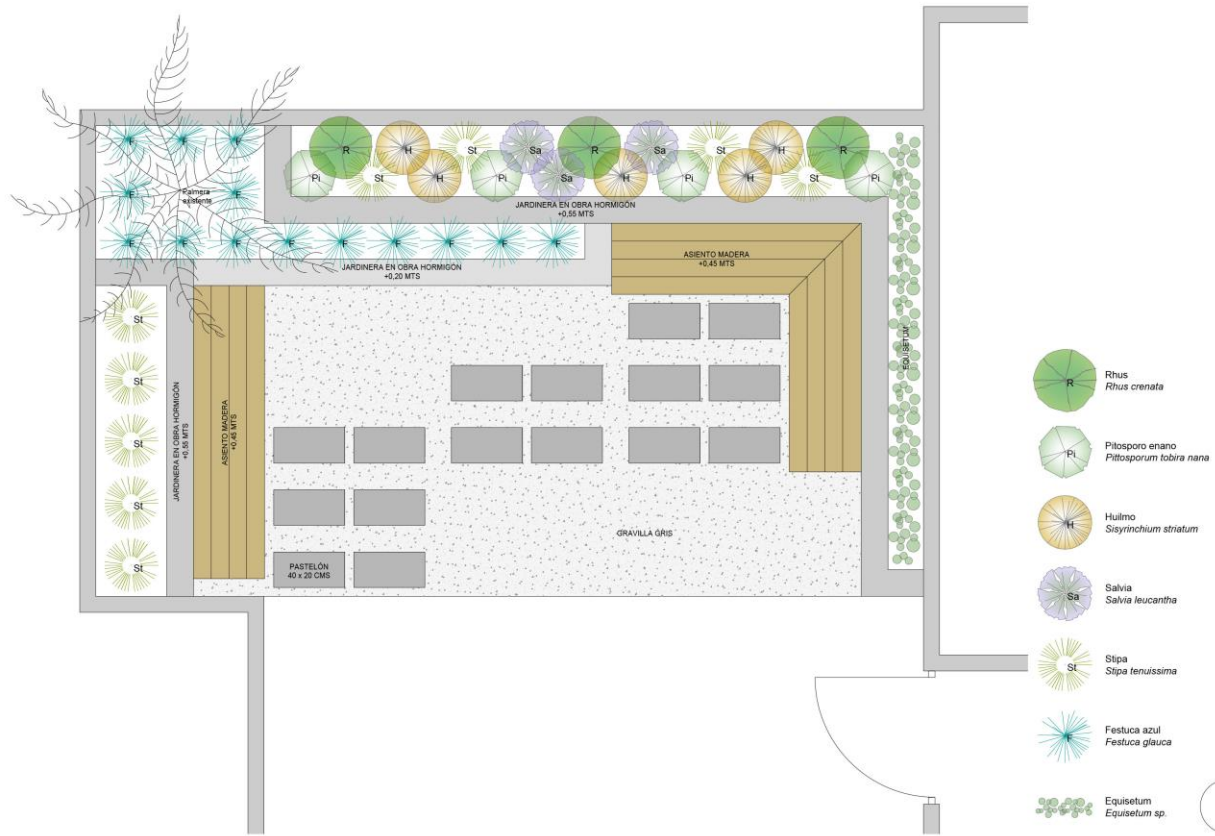

PATIO INTERIOR OFICINA LAS HUALTATAS

Esc. 1.25



-  Rhus
Rhus crenata
-  Pitosporo enano
Pitosporum tobira nana
-  Huilmo
Sisyrinchium striatum
-  Salvia
Salvia leucantha
-  Stipa
Stipa tenuissima
-  Festuca azul
Festuca glauca
-  Equisetum
Equisetum sp.

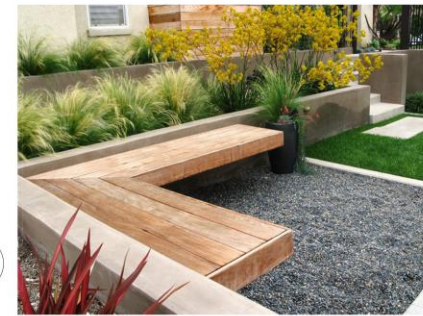
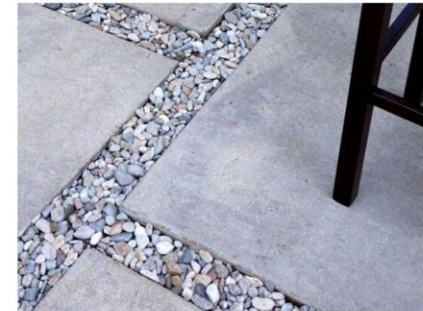

Rhus



Pitosporo



Huilmo



Salvia



Stipa



Festuca azul



Equisetum

Portafolio

CASA RUKAN

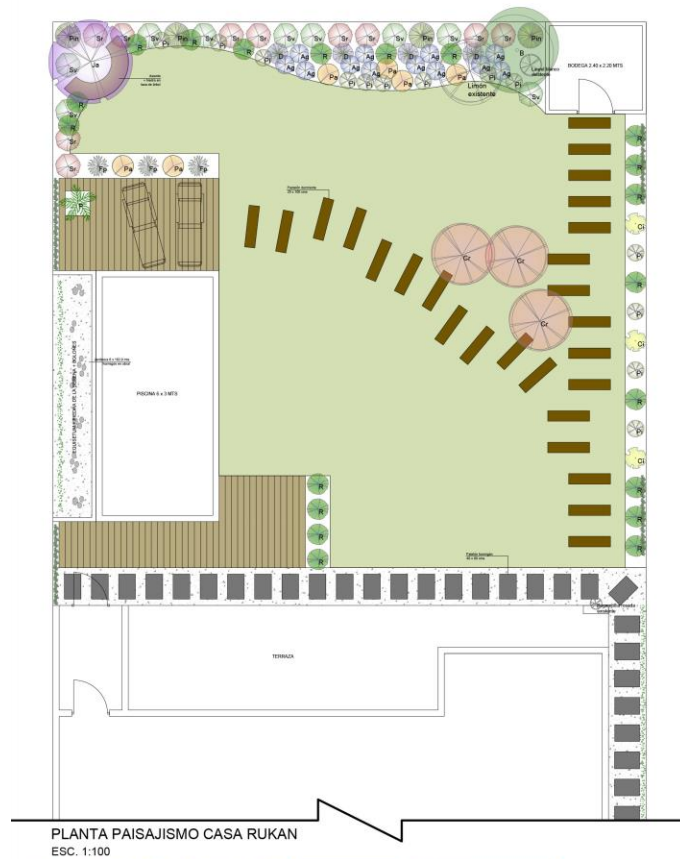

AGAPANTO
Agapanthus africanus



DIETES
Diates grandiflora



EQUISETUM
Equisetum sp.

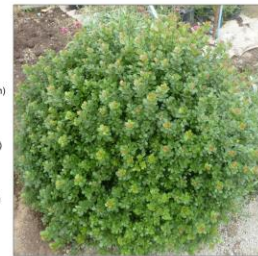

RHUS
Rhus crenata



PATA DE CANGURO
Anigozanthos flavidus



FLOR DEL PÁJARO
Strelitzia sp.



STENOCARPUS VERDE/ ROSADO
Dodonea viscosa/ viscosa purpurea



PITOSPORO TOBIRA
Pittosporum tobira nana



CIPRÉS
Cupressus sp.



JACARANDÁ
Jacarandá mimosifolia



BRACHICHITO
Brachychiton populneus



CRESPÓN ROSADO
Lagerstroemia indica



PALMERA FÉNIX
Phoenix canariensis



PITOSPORO NIGRICANS
Pittosporum nigricans

Proyecto: Paisajismo Casa Rukan
Dirección: Rukan 214, Chiloé, Chile.
Cliente: Mabel Álvarez
Fecha: 05.03.2019

GRU02 PAISAJISMO

Grú02
ARQUITECTURA

Avenida Guardia B. - Franchesa Plaza A.
+569 9809910 - +569 9809905
contacto@grunpaisajismo.cl www.grunpaisajismo.cl

NORTE

Portafolio

CASA ZAPIOLA



Portafolio

CASA ZAPIOLA



PLANTA PAISAJISMO CASA ZAPIOLA - ESC. 1:50

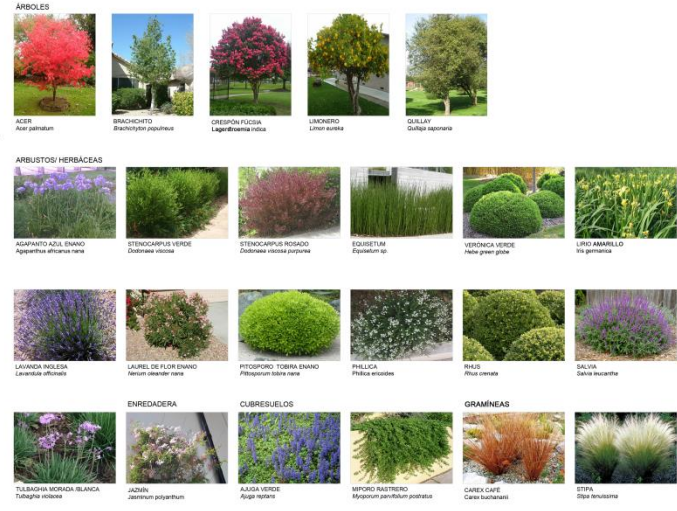

CORTE A-A'



CORTE B-B'

ARBOLES	CANT	ARBOLES	CANT	ARBUSTOS Y HERBÁCEAS	CANT	CANT	CANT	CANT	GRAMÍNEAS	CANT	ENREDADERA Y CUBRESUELOS	CANT	SUPERFICIES Y ELEMENTOS	CANT	CANT		
ACER PALMATUM Acé	01	QUILLAY SAPONARIA Quil	02	AGAPANTO AZUL ENANO Agapanthus africanus nana	01	HEBE GREEN GLOBE Hebe green globe	20	PILICCA ERICOIDES Pilicca	04	TUBAIGUA VIOLACEA Tubaigua violacea	28	CAREX BUCHANANI Carex buchanani	04	CÉSPED	45 M2	BOLONES	28 M2
BRACHICHOITO POPULNEO Brachic	01			DODONAEA VISCOSA Dodonaea viscosa	07	RIÑAZ ENANO Riñaz enano	13	PITOSPORO TOBIANA ENANO Pittosporum tobira	26	TUBAIGUA VIOLACEA Tubaigua violacea	22	STIPA TENUISSIMA Stipa	12	BRILLA BLANCA DINOCASA	05 M2	PAISAJOS DE 2 X 4 MTS	38
LAGERTROBIA INDICA Lagertrobia	01			DODONAEA VISCOSA PURPUREA Dodonaea viscosa	14	LAVINEL OFFICINALIS Lavinel	16	RIÑAZ CREATA Riñaz	12	ANTICOMA SP Anticoma	02			MOJOLLO AMARILLO	12 M2		
LACKER FURSA Lacker	01			EQUISETUM SP Caja de caballo	40	NERIUM OLIVACEO NANA Lacel de flor enano	04	SALVIA ACAENAE Salvia	04				DECK	41 M2			

Portafolio

LOFT EL VERGEL



h= 27 cms

h= 45 cms



Equisetum



Buxus sempervirens



Hebe buxifolia veronica

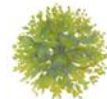

Hebe Green Globe

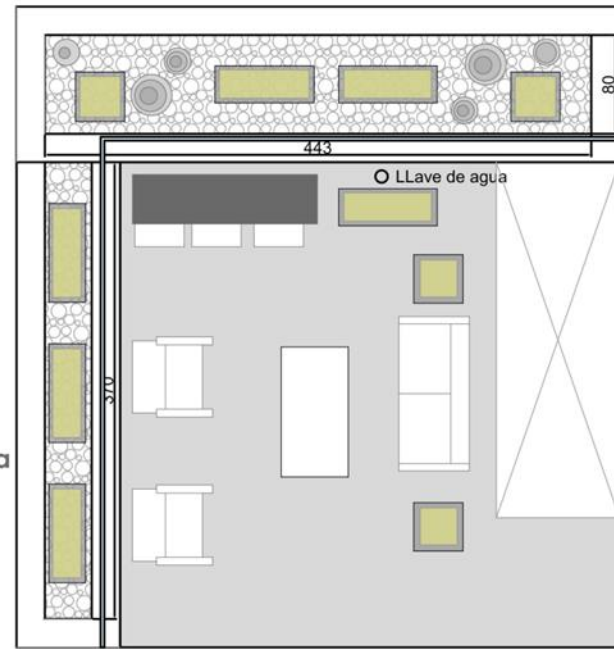

h= 27 cms

h= 45 cms

0. Terraza Nueva Los Leones 1:50

0. Terraza Nueva Los Leones 1:50



Portafolio CASA NAZAR

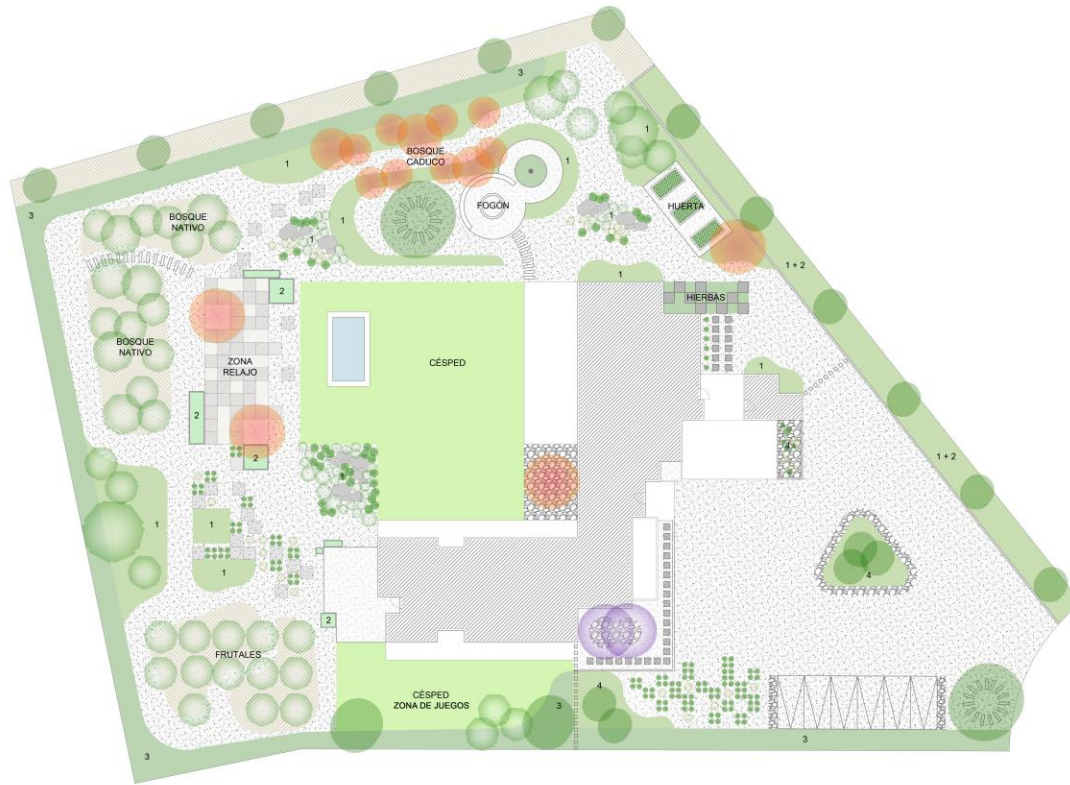

IDEAS Y REFERENTES

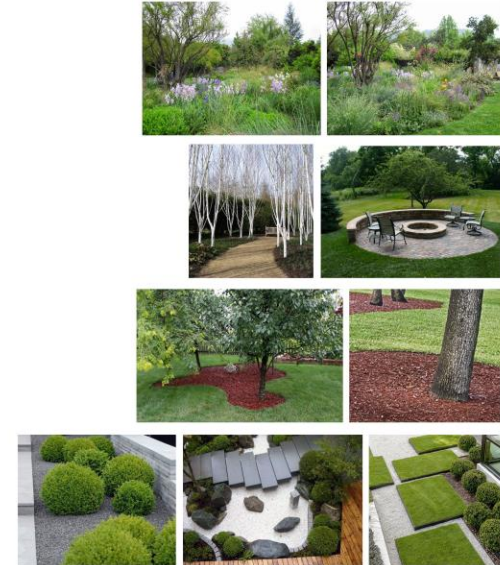

ANTEPROYECTO CASA NAZAR - ESC. 1:200



SELECCIÓN VEGETAL

GRUPO 1 - ISLAS VERDES



PTOPOPO TOBIRA
Pithecolobium tobira

PIRUS
Rhus cuneata

VERONICA VERDE
Helio psidium glaberrimum

BOJ DE SIDA
Bouca sempervirens

AGAPANTO AZULBLANCO
Agapanthus africanus

SALVIA
Salvia leucantha

LAVANDA
Leucanthea alba

ROMERO PASTREJO
Romannia officinalis postulata

FESTUCA AZUL
Festuca ovina glauca

FESTUCA GAUTIERI
Festuca

GRUPO 2 - JARDINERAS



AGAPANTO AZUL DWARF
Agapanthus nana

LIPO MONJEO
Is geranioides

CRUCIOSMA SP.
Cruciosa sp.

HEMEROCALLIS
Hemerocallis sp.

GRUPO 3 - PERIMETRO



MORFANO ARBUSTIVO
Mycaranga laevis

STENOCCARPUS
Dioscorea latifolia

PTOPOPO MORICANS
Pithecolobium ligularis

ABELIA ARBUSTIVA
Abelia grandifolia

CHORIVA
Choriva tenax

LANTANA
Lantana sp.

GRUPO 4 - ESTACIONAMIENTO



BOJ PIRAMIDAL
Bouca sempervirens

PIRA VERDE
Pennisetum setaceum

ONERABA
Oneraba maritima

EQUISETUM
Equisetum sp.



PAPIRO
Cyperus papyrus



GRAVILLA



BOLONES



PASTELONES

Portafolio

CASA ALTO MACUL



PLANTA PAISAJISMO CASA ALTO MACUL, ESC. 1:50



DRACENA
Dracena marginata



COPROSMA ROJO
Coprosma baueri red



PITOSPORO TOBIRA
Pittosporum tobira nana



STENOCARPUS VERDE
Dodonea viscosa



STENOCARPUS ROSADO
Dodonea viscosa purpurea



NORTE

Proyecto: Paisajismo Casa A. Macul
 Dirección: Camino de la Vocación 8063, Alto Macul, La Florida
 Cliente: Fernando Valjejos
 Fecha: 25.02.2019

GRUN02 PAISAJISMO

Asección Guadalupe B. - Franchesa Plaza A.
 (54) 99899111 - (09) 1684804
 contacto@grunpaisajismo.cl / www.grunpaisajismo.cl

Portafolio

CASA ALTO MACUL

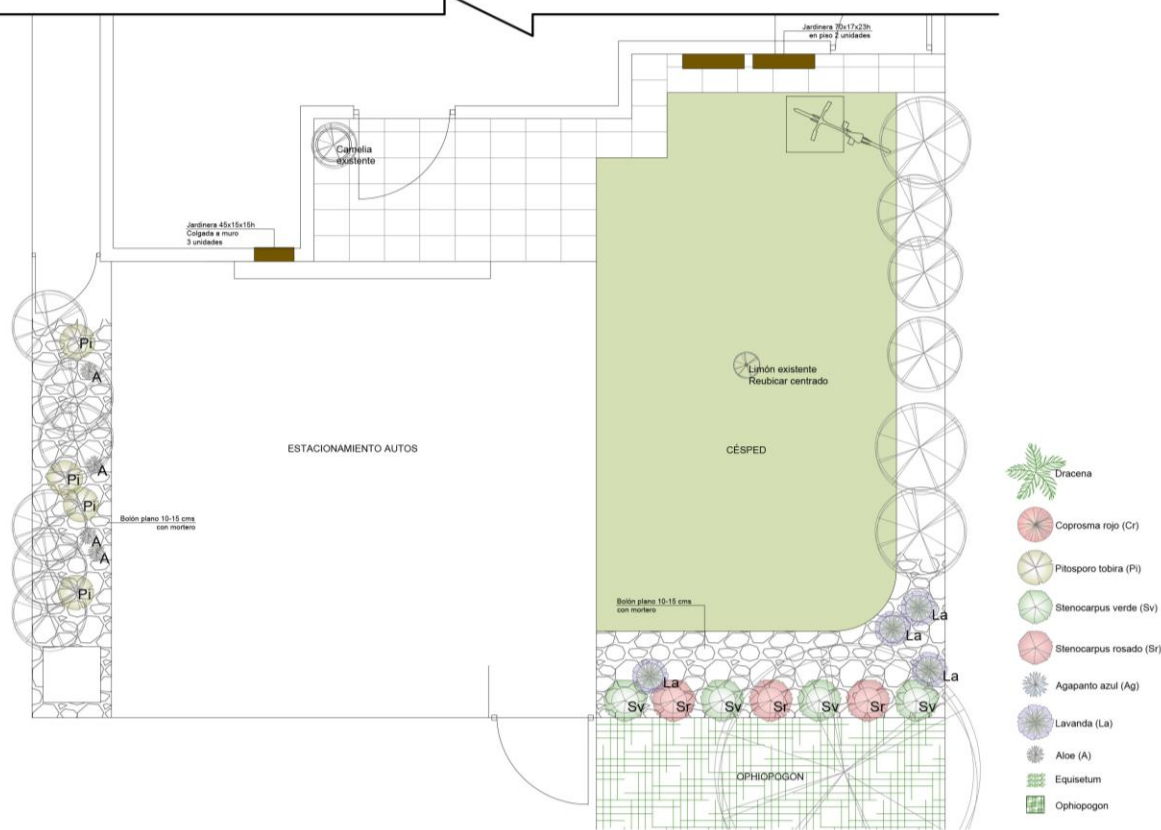

PLANTA PAISAJISMO CASA ALTO MACUL, ESC. 1:50



AGAPANTO AZUL
Agapanthus africanus



LAVANDA
Lavandula stoechas



ALOE
Aloe vera



EQUISETUM
Equisetum sp.



OPHIPOGON
Ophiopogon planiscapus



NORTE

Proyecto: Paisajismo Casa A. Macul
 Dirección: Camino de la Vecación 6053, Alto Macul, La Florida
 Cliente: Fernanda Vallejos
 Fecha: 25.02.2019

GRUN02 PAISAJISMO

GrUn02
 GRUPO PAISAJISMO

Asunción Guanda B. - Franchesa Plaza A.
 +599 99910910 | +599 99910914
 contacto@grunpaisajismo.cl | www.grunpaisajismo.cl

Portafolio

JARDÍN CHAMISERO, CHICUREO, COLINA.

- Mandante: Particular
- Paisajismo y construcción
- Superficie: 222 m²

ESTRATEGIA



MEMORIA

Este jardín fue pensado para el disfrute en familia. El diseño combina áreas de grava con macizos arbustivos y césped evocando una imagen campesina que entremezcla mucho colorido y especies. El diseño del macizo arbustivo se ordena mediante un juego de alturas acompañado muros vegetados. Arbustos altos entre árboles frutales y en un punto medio focos de calor. Termina en un jardín seco que combina plantas de bajo requerimiento hídrico con grava. El sector de la piscina se enmarca por los equisetum que contrastan con el gris del muro, generando un diseño vivo y elegante. El resto del jardín lo conforman las áreas de césped que permiten el juego de los niños y otras actividades familiares.



JARDÍN CHAMISERO, CHICUREO, COLINA.

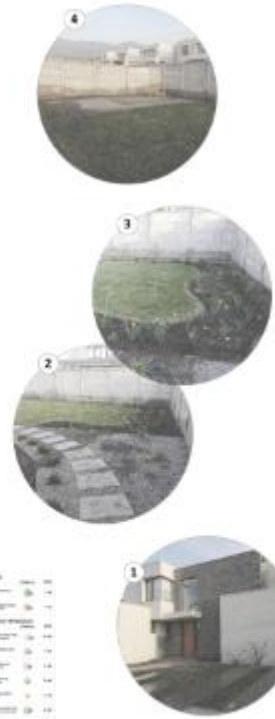
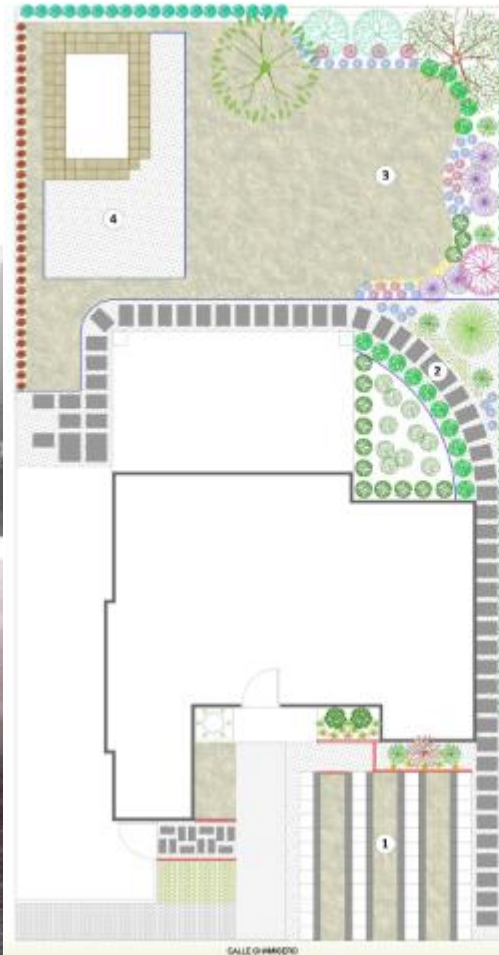

Portafolio

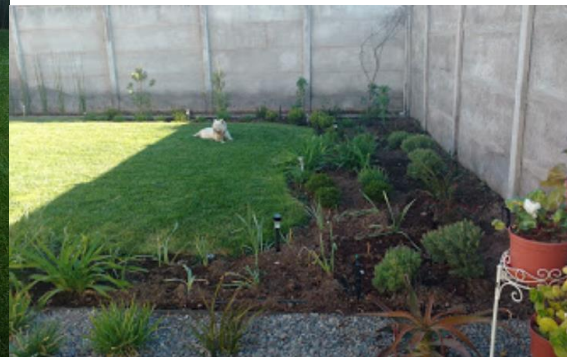
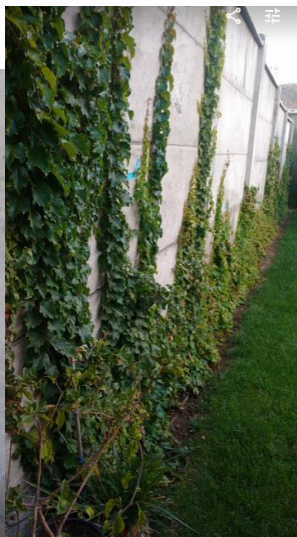

Portafolio

PROYECTO HUINGANAL

4,962

	CANT.		CANT.		CANT.		CANT.
PITCOFOVA TORQUAYANA Pitaya verde	02	BONINIA UNIBIFIDA	04	CERRO	1:02	DUMETUS	02 ML
ARIZO TROPICAL	01	LAVINIA STOLANEA	02	CURPESULA MACKENZIEANA 'GOLD CHEST'	02	BRANILLA BORDA	100 ML
BRANILLA BORDA	02	CORPASTRUM UNIBIFIDUM 'ALBA'	02	BRANILLA BORDA	100 ML	BRANILLA BORDA	100 ML

PLANNIVETRIA 01/20

1/20

JONQUILLA D'OR
Amarillo claro

LAVINIA STOLANEA
Lavanda

TAXUS CHINENSIS
'TILIA'

PITCOFOVA TORQUAYANA
Pitaya verde clara

LADYSLIPPER MEXICANA
Cerezo

ABSOLUTUS HYPOCYCNERIA
Cerezo de la noche

BRANILLA BORDA

BRANILLA BORDA

CURPESULA MACKENZIEANA
'GOLD CHEST'
Copa verde

BONINIA UNIBIFIDA
Borde

BRANILLA BORDA

Portafolio



Portafolio



Portafolio

CONDOMINIO ALKURA

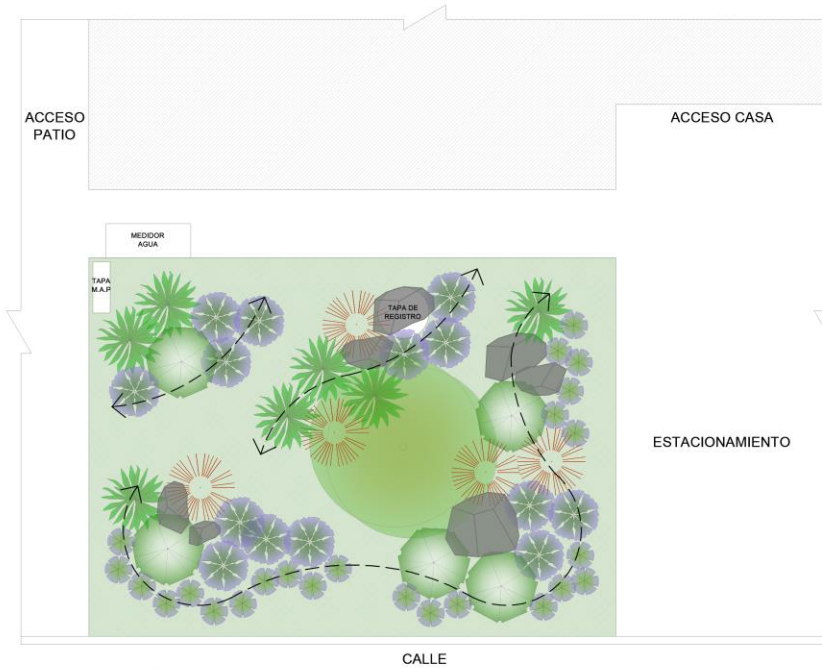

- 1 PITA ROJA
Phormium tenax antropurpurea
5 UN
- 2 DIETES
Dietses grandiflora
7 UN
- 3 LAVANDA INGLESA
Lavandula angustifolia
14 UN
- 4 PITOSPORO TOBIRA
Pittosporum tobira nana
5 UN
- 5 TULBAGHIA
Tulbaghia violacea
24 UN
- MIOPORO RASTRERO
Myoporum parvifolium
12 m2 = 72 UN
- ROCAS ORNAMENTALES
Diámetro 30 - 40 cms.
Altura 45 - 60 cms
7 UN

ESQUEMA DE DISEÑO

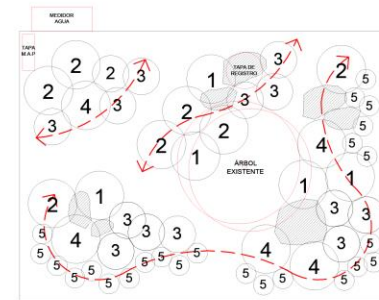

PAISAJISMO ANTEJARDÍN CASA 97, CONDOMINIO ALKURA.
Esc. 1:50

OPCIONES N1



PITA ROJA
Phormium tenax antropurpurea



NANDINA
Nandina domestica

OPCIONES N2



DIETES
Dietses grandiflora



AGAPANTO
Agapanthus africanus

OPCIONES N3



LAVANDA INGLESA
Lavandula angustifolia



SALVIA LEUCANTHA
Salvia

N4



PITOSPORO TOBIRA
Pittosporum tobira nana

OPCIONES N5



TULBAGHIA
Tulbaghia violacea



HEMEROCALLIS
Hemerocallis sp.



AGAPANTO ENANO
Agapanthus nana

	ENERO	FEBRERO	MARZO	ABRIL	MAYO	JUNIO	JULIO	AGOSTO	SEPTIEMBRE	OCTUBRE	NOVIEMBRE	ENERO
LAVANDA												
SALVIA												
DIETES												
AGAPANTO												
TULBAGHIA												
HEMEROCALLIS												



Portafolio

TOWNHOUSE LAS TERRAZAS LAS PIRCAS



- FVH**
Macetero de cemento 40x40x40 cm gr...
SKU: 267928-0
- FVH**
Macetero de cemento 50x50x50 cm gr...
SKU: 267929-0
- Home Collection**
Macetero de plástico 50x37x50 cm N...
SKU: 33359-0
- Home Collection**
Macetero cónico de plástico 48x34 ...
SKU: 302173-4
- FVH**
Macetero de cemento 30x30x30 cm gr...
SKU: 267927-2

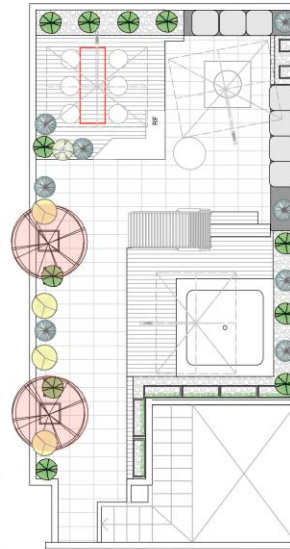

0. PISO 1 1:100

2. PLANTA TERRAZA 1:100

	CANT.		CANT.		CANT.		CANT.		CANT.
ACER PALMATUM Acer	02	VERÓNICA BUXIFOLIA Veronica	12	FESTUCA GLAUCA Festuca azul	12	FICUS REPENS Ficus	25	SEDUM SPURIMUM Sedum Verde SEDUM SPURIMUM Sedum Rojo	12 16
JACARANDA MIMOSAIFOLIA Jacaranda	01	CUPRESSUS MACROCARPA Ciprés	11	RHUS ORENATA Rosa	15	EQUISETUM SP. Equisetum	65	IBERIS SEMPERVIRENS Iberis	11
CYRANTANTHUS ELATUS Velutia	06	DODONAEA VISCOSA PURP. Stenocarpus rosado	04	PITTOSPORUM TOBIRA NANA	04	AJUGA Ajuga	14	HEMEROCALLIS AMARILLA Hemerocallis	06

SUPERFICIES Y ELEMENTOS	CANT.		CANT.
CESPED	51.9 M2	MACETERO REC. HORMIGÓN 0.5 x 0.5 mts	06
GRAVILLA	16.2 M2	MACETERO CONICO 0.34x	13
Tarisa Deck para piso Tessan Brown oak	30 M2	MACETERO REC. HORMIGÓN 0.3 x 0.3 mts 0.4 x 0.4 mts.	06
		SOLERILLA	26 m
		MACETERO REC. HORMIGÓN 0.3 x 0.3 mts 0.4 x 0.4 mts.	06
		JARID VERTICAL	02
		ALBAHACA MENTA, ORIGANO, TOMILLO, LECHUGA, ACELGA, CIBULETTE-AJO	16

Proyecto Jardín Las Terrazas de Las Pircas, Peñalolen

REVISIÓN Nº1
REVISIÓN Nº2
PLANIMETRIA ESCALA 1/100



CLIENTE: BRUNO RAVERA

Portafolio

CORREDOR CULTURAL, BARRIO YUNGAY, QUINTA NORMAL.

Mandante: Pontificia Universidad Católica de Chile

Paisajismo

Superficie: 325 m2

ESTRATEGIA

MEMORIA

Un Corredor Cultural como plataforma de actividades: Arte Urbano, eventos y celebraciones. La primera operativa reconoce el carácter dual del parque, a través de la configuración de tres áreas diferenciadas: 3 escenarios, que albergan la propuesta de exhibición del arte urbano que se toma el Barrio día a día, elevándolos y siendo acogidos por planos verticales: muros de adobe existentes de gran altura intervenidos con murales, para que terminen siendo la plataforma de eventos y celebraciones barriales.

Finalmente se plantea el reconocimiento de la arborización para realzar el lugar como punto de permanencia, encuentro y batalla visual como icónica en lugares donde los muros son de una altura mínima. Para ello, se han agrupado todos los árboles en dos formas de áreas de verdos, entendidas como polígonos inscritos en un plano libre, que permitirán el recorrido pausado y fluido, a manera de paseo, entre vegetación y zona de permanencia asociados a ellos.



Portafolio

PATIO INTERIOR CASA GARCÉS, LAS CONDES.

- Mandante: Particular
- Paisajismo y construcción
- Superficie: 3,5 m²

ESTRATEGIA

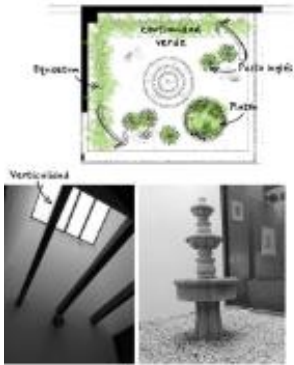

MEMORIA

El nuevo diseño busca acompañar la verticalidad mediante el empleo de la especie *Equisetum*, una especie arbustiva que se asemeja a la estructura del bambú, pero con una estética más delicada. Estas se distribuyen en una franja en forma de "L" sobre una base de piedras planas de entre 3 y 4 cms de distintas tonalidades de gris.

El centro del patio, jerarquizado por la fuente de agua, se complementa con platos de suculentas los que se mezclan con la especie *Patio inglés*, que da continuidad verde a la franja del fondo uniendo visualmente el diseño. Entre este junco también hay piedras planas, pero de mayor tamaño, algunas apladas y otras sueltas.

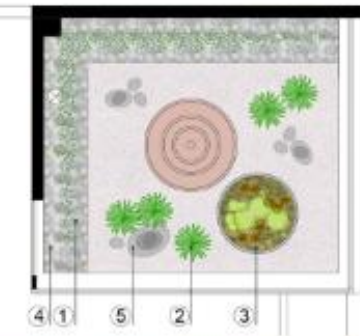

1. *EQUISETUM HYEMALE* COLA DE OMBALLO
 2. *DRIMYDIA DE JAPONICUM* PATIO INGLÉS
 3. PLANTAS + SUCCULENTAS
 4. PIEDRAS PLANAS (3-4 CMS)
 5. PIEDRAS PLANAS APILADAS (10-30 CMS)



Portafolio

JARDÍN PERAGALLO, LAS CONDES.

- Mandante: Particular
- Paisajismo
- Superficie: 102 m²

ESTRATEGIA



MEMORIA

La propuesta busca romper la monotonía del espacio mediante un juego de pavimentos y aprovechar los muros dándole orden y atractivo al acceso de la casa.

En un juego de llenos y vacíos se distribuyen los pastelones. El pavimento marca un ritmo en el jardín y define espacios que alternan entre ser áreas de grava, cubresuelos y plantas.

Los muros desnudos se resuelven de dos maneras: por un lado se plantea que sean verdes utilizando la enredadera ficus. Esto le otorga amplitud y vendor al patio. Por otro, que sean revestidos en un material resistente a la humedad a imitación de tabillas de madera.



grun02

JARDÍN PERAGALLO, LAS CONDES.

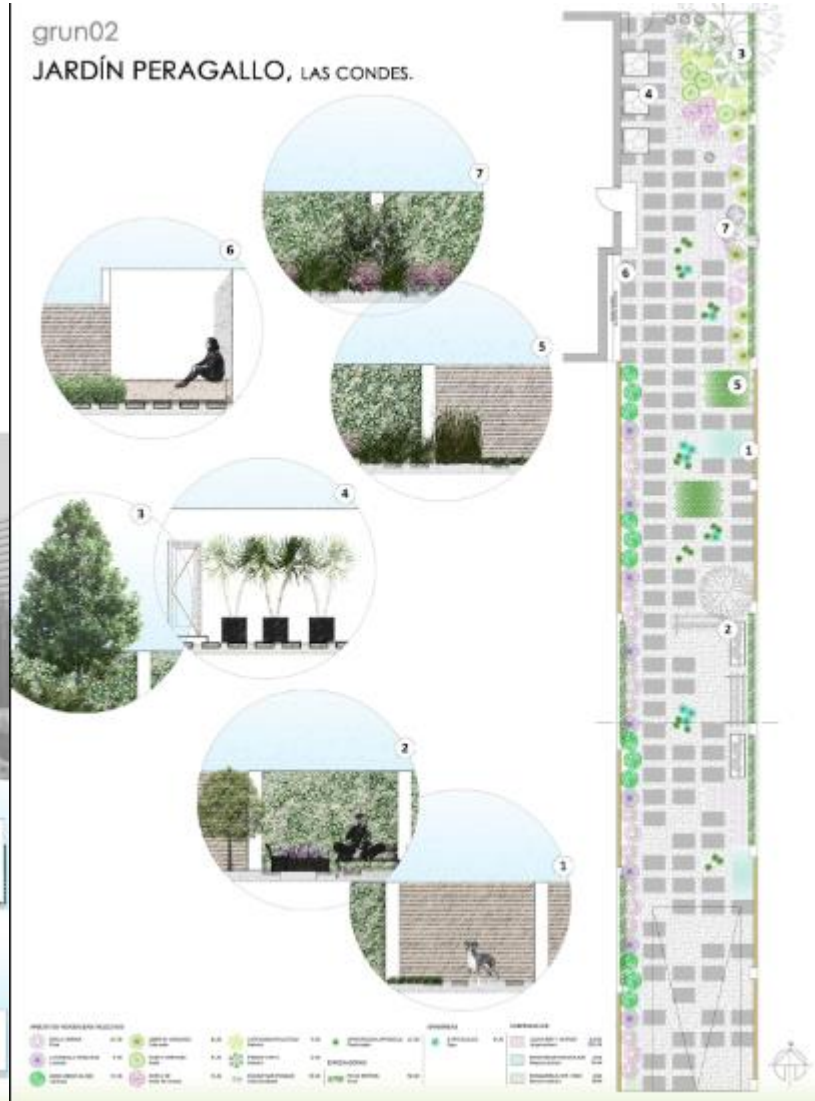

MATERIALS VEGETATION PLANTING		MATERIALS		STRUCTURE	
1	PLANTING	1	CONCRETE	1	WOODEN WALL
2	PLANTING	2	GRAVEL	2	WOODEN WALL
3	PLANTING	3	WOODEN WALL	3	WOODEN WALL
4	PLANTING	4	WOODEN WALL	4	WOODEN WALL
5	PLANTING	5	WOODEN WALL	5	WOODEN WALL
6	PLANTING	6	WOODEN WALL	6	WOODEN WALL
7	PLANTING	7	WOODEN WALL	7	WOODEN WALL

Portafolio

CASA NAZAR

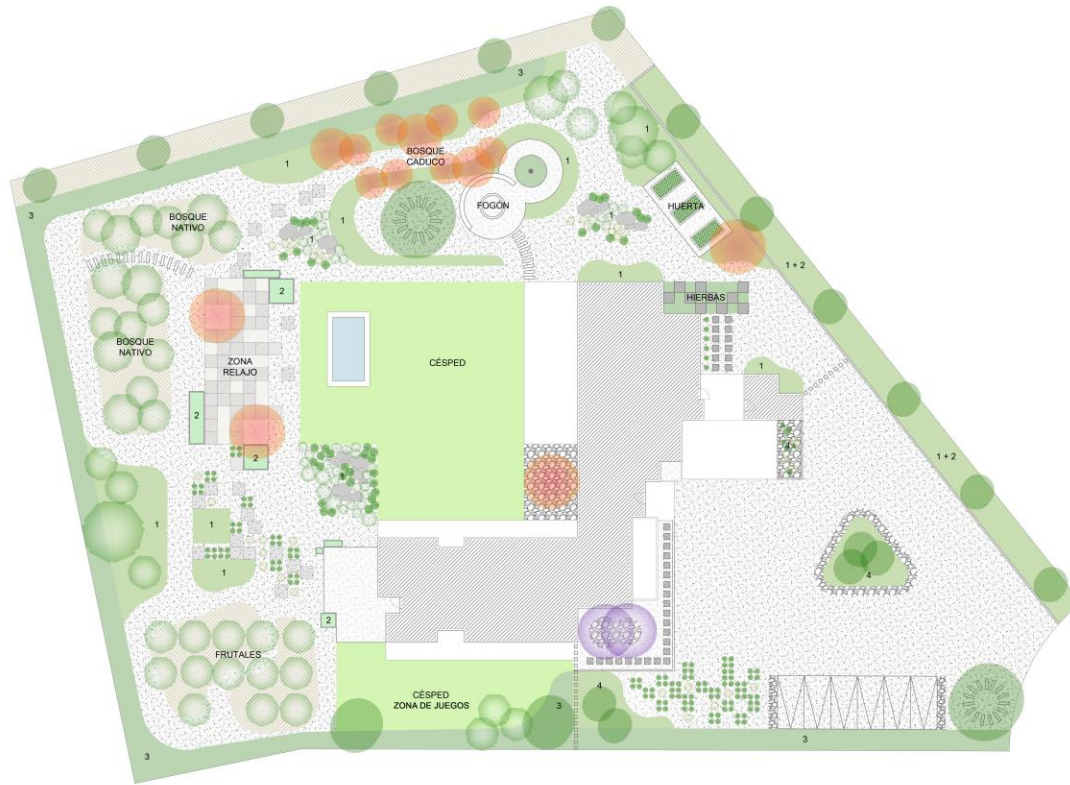

IDEAS Y REFERENTES

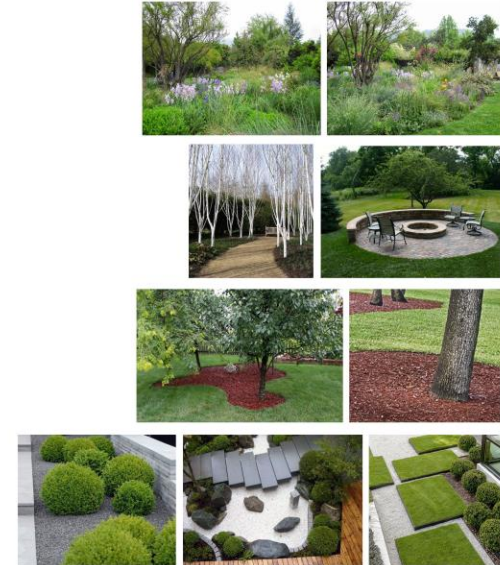

ANTEPROYECTO CASA NAZAR - ESC. 1:200



SELECCIÓN VEGETAL

GRUPO 1 - ISLAS VERDES



PTOPOPO TOBIRA
Pithecolobium tobira

PIRUS
Rhus cuneata

VERONICA VERDE
Hebe grandiflora

BOJ DE SIDA
Banksia integrifolia

AGAPANTO AZULBLANCO
Agapanthus africanus

SALVIA
Salvia leucantha

LAVANDA
Lavandula stoechas

ROMERO PASTRECO
Romannia officinalis postulata

FESTUCA AZUL
Festuca ovina glauca

FESTUCA GAUTIERI
Festuca

AGAPANTO AZUL DWARF
Agapanthus nana

GRUPO 2 - JARDINERAS



LIPO MONJEO
Is geranioides

CRUCIOSMA SP.
Cruciosa sp.

HEMEROCALLIS
Hemerocallis sp.

GRUPO 3 - PERIMETRO



MORFANO ARBUSTIVO
Mycoporum latifolium

STENOCCARPUS
Dioscorea verticillata

PTOPOPO NORICANS
Pithecolobium nigrum

ABELIA ARBUSTIVA
Abelia grandifolia

CHORIVA
Choriva tenax

LANTANA
Lantana sp.

BOJ PIRAMIDAL
Banksia verticillata

PIRA VERDE
Pennisetum setaceum

ONERABA
Oneraba maritima

EQUISETUM
Equisetum sp.

PAPIRO
Cyperus papyrus

ELEMENTOS



GRAVILLA

BOLONES

PASTELONES

Portafolio

PROYECTO TERRALTA

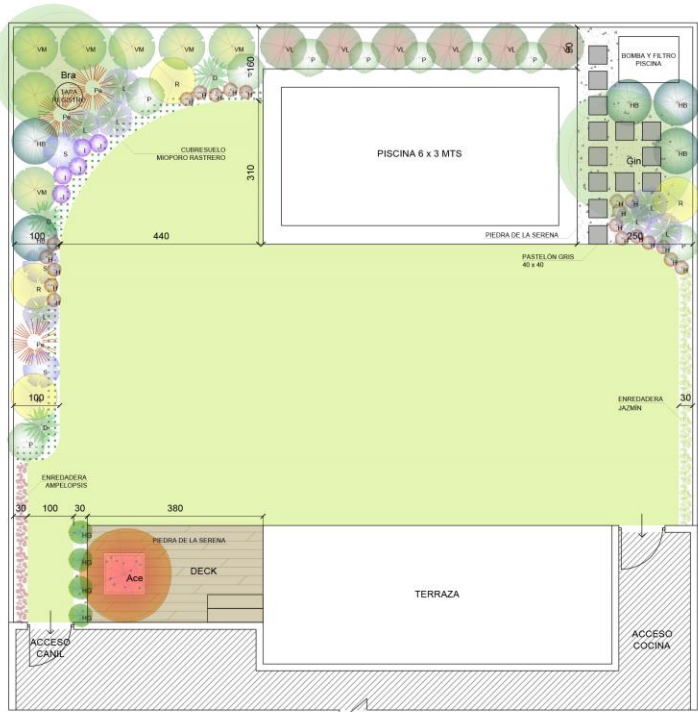

PAISAJISMO CASA TERRALTA - ESC. 1:100

ÁRBOLES



ACER
Acer palmatum



BRACHICHITO
Brachichyton populneus



GINKGO
Ginkgo biloba

ÁRBUSTOS Y HERBÁCEAS



VERÓNICA BRILLANTÍSSIMA
Hebe brilliantissima



VERÓNICA VERDE
Hebe green globe



HEMEROCALLIS NARANJO
Hemerocallis sp.



DIETES
Diets grandiflora



LIRIO MORADO
Iris germanica



LAVANDA INGLESA
Lavanda angustifolia



PENISSETUM ROSADO
Pennisetum setaceum rubrum



PITOSPORO TOBIRA
Pittosporum tobira nana



RHUS
Rhus crenata



SALVIA
Salvia leucantha



VIBURNUM LUCIDUM
Viburnum lucidum



VIBURNUM MASCANTHA
Viburnum mascantha

ÁRBOLES	CANT.
ACER PALMATUM <i>Acer japonica</i>	01
BRACHICHYTON POPULNEUS <i>Brachichito</i>	01
GINKGO BILOBA <i>Gingko macho</i>	01

ARBUSTOS Y HERBÁCEAS	CANT.
HEBE BRILLANTÍSSIMA <i>Veronica Brilliantissima</i>	05
HEBE GREEN GLOBE <i>Veronica green globe</i>	04
HEMEROCALLIS SP. <i>Hemerocallis naranjo</i>	20

	CANT.
DIETES GRANDIFLORA <i>Diets</i>	03
IRIS GERMANICA <i>Lirio morado</i>	06
LAVANDA ANGUSTIFOLIA <i>Lavanda inglesa</i>	07
RHUS CRENATA <i>Rus</i>	04
PENNISSETUM SET. RUBRUM <i>Pennisetum rosado</i>	03
PITOSPORUM TOBIRA NANA <i>Pitosporo tobira</i>	09
SALVIA LEUCANTHA <i>Salvia</i>	05
VIBURNUM LUCIDUM <i>Viburnum lucidum</i>	07
VIBURNUM MASCANTHA <i>Viburnum Mascantha</i>	07

ENREDADERAS Y CUBRESUELO	CANT.
AMPELOPISIS TRICUSPIDATA <i>Ampelopsis</i>	10
JASMINUM POLYANTHUM <i>Jacintin</i>	16
MYOPORUM PARVIFOLIUM POSTRATUS <i>Mioporero rosado</i>	3,4 M2

SUPERFICIES Y ELEMENTOS	CANT.
CÉSPED	95,3 M2
PIEDRA DE LA SERENA 3-5 cms	5,7 M2
DECK	7,1 M2
PASTELÓN 40x40 cms	13



Proyecto: Jardín Casa Terralta
 Cliente: Guillermo Castillo
 Fecha: 23.04.2018
 Asunción Guarda- Franchesca Plaza
 contacto@gruppaisajismo.cl
 www.gruppaisajismo.cl

Portafolio

VIVE ALTO REÑACA

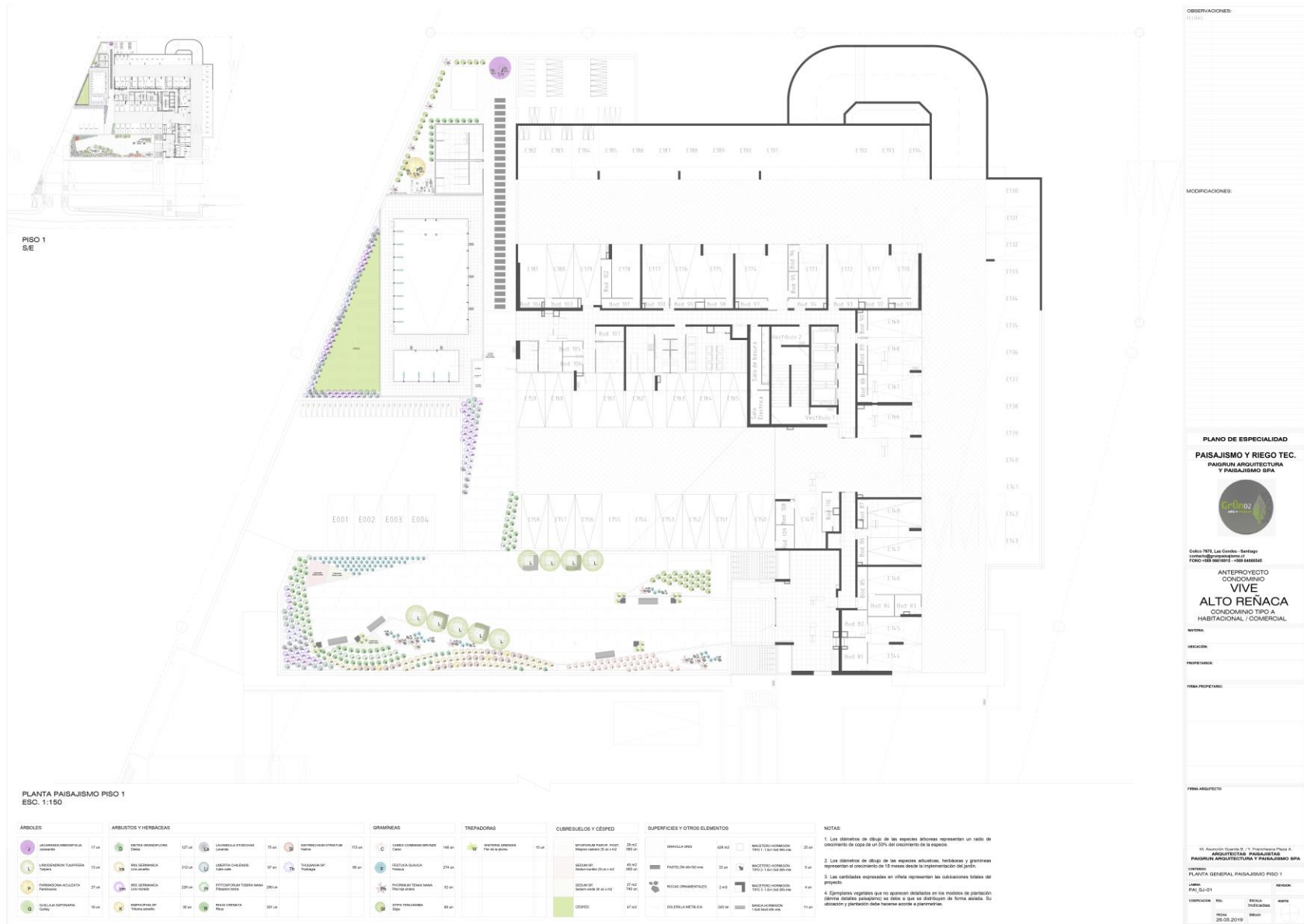

Portafolio

MODELOS DE PLANTACIÓN ESPECIES VEGETALES ESC. 1:50



MODELO 1
ARBUSTOS Y HERBÁCEAS:
- RHUS GRENAEA
- PITTOSPORUM TORBA NANA
DIÁMETRO DE DIBUJO: 30 CMS
DISTANCIAMIENTO DE EJE A EJE: 60 CMS



MODELO 2
GRAMÍNEAS:
- CAREX BRIZEA
DIÁMETRO DE DIBUJO: 30 CMS
DISTANCIAMIENTO DE EJE A EJE: 60 CMS



MODELO 3
GRAMÍNEAS:
- STIPA TENUESIMA
DIÁMETRO DE DIBUJO: 30 CMS
DISTANCIAMIENTO DE EJE A EJE: 60 CMS



MODELO 4
GRAMÍNEAS:
- FESTUCA GLAUCA
DIÁMETRO DE DIBUJO: 30 CMS
DISTANCIAMIENTO DE EJE A EJE: 50 CMS



MODELO 5
CUBRESUELOS:
- MYOPORIUM PARVIF. POST.
- SEDUM SP.
DENSIDAD DE PLANTACIÓN: 20 UN x M2

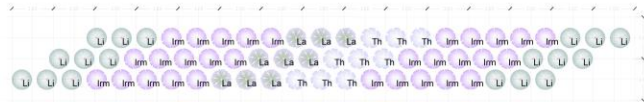

MODELO 8
ARBUSTOS Y HERBÁCEAS (ORDENAMIENTO EJE HORIZONTAL):
- LIBERTIA CHALENSIS 3 X 3 UN
- IRES GERMANICA MORADO 3 X 3 UN
- LAURUS LAETICOMA 3 X 3 UN
- THALASSIA SP. 3 X 3 UN
- LIBERTIA CHALENSIS 3 X 3 UN
DIÁMETRO DE DIBUJO: 30 CMS
DISTANCIAMIENTO DE EJE A EJE: 60 CMS

NOTA: MODELO PUEDE VARIAR EN BASE A ADAPTARSE MEJOR A LAS CONDICIONES Y GEOMETRÍA DEL TERRENO BAJO EL 'VÍ' DEL PROFESIONAL A CARGO



MODELO 7
ARBUSTOS Y HERBÁCEAS (ORDENAMIENTO EJE HORIZONTAL):
- DIETS GRANDIFLORA 3 X 3 UN
- IRES GERMANICA AMARILLO 3 X 3 UN
- SOTTORINUM STRUTUM 3 X 3 UN
- KNIPHOPHA SP. 3 X 3 UN
- SOTTORINUM STRUTUM 3 X 3 UN
- DIETS GRANDIFLORA 3 X 3 UN
DIÁMETRO DE DIBUJO: 30 CMS, EXCEPTO KNIPHOPHA 60 CMS.
DISTANCIAMIENTO DE EJE A EJE: 60 CMS

NOTA: MODELO PUEDE VARIAR EN BASE A ADAPTARSE MEJOR A LAS CONDICIONES Y GEOMETRÍA DEL TERRENO BAJO EL 'VÍ' DEL PROFESIONAL A CARGO

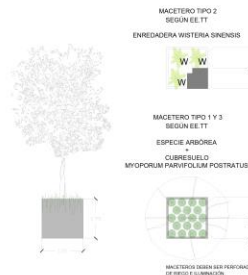

DETALLE PLANTACIÓN MACETEROS TIPO 1, 2 Y 3
ESC. 1:50



DETALLE TUTOR ÁRBOL
ESC. 1:50

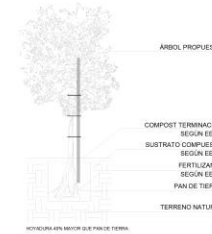

DETALLE PLANTACIÓN ÁRBOL
ESC. 1:50



DETALLE PLANTACIÓN ARBUSTO, HERBÁCEAS Y GRAMÍNEAS
ESC. 1:50

ARBÓLES	ARBUSTOS Y HERBÁCEAS	GRAMÍNEAS	TREPADORAS	CUBRESUELOS Y CESPED	SUPERFICIES Y OTROS ELEMENTOS
1. ACACIA GOMIFLORA 17 m	1. IRES GERMANICA MORADO 17 m	1. CAREX BRIZEA 140 cm	1. WISTERIA SINENSIS 10 m	1. MYOPORIUM PARVIF. POST. 100 cm	1. GRANILLA SPA 25 m
2. SOTTORINUM STRUTUM 15 m	2. RHUS GRENAEA 17 m	2. STIPA TENUESIMA 80 cm	2. FESTUCA GLAUCA 27 m	2. SEDUM SP. 140 cm	2. PASTILAS AGRI-COLAS 25 m
3. SOTTORINUM STRUTUM 15 m	3. RHUS GRENAEA 17 m	3. STIPA TENUESIMA 80 cm	3. FESTUCA GLAUCA 27 m	3. SEDUM SP. 140 cm	3. PASTILAS AGRI-COLAS 25 m
4. SOTTORINUM STRUTUM 15 m	4. RHUS GRENAEA 17 m	4. STIPA TENUESIMA 80 cm	4. FESTUCA GLAUCA 27 m	4. SEDUM SP. 140 cm	4. PASTILAS AGRI-COLAS 25 m

ARBÓLES	ARBUSTOS Y HERBÁCEAS	GRAMÍNEAS	TREPADORAS	CUBRESUELOS Y CESPED	SUPERFICIES Y OTROS ELEMENTOS
1. ACACIA GOMIFLORA 17 m	1. IRES GERMANICA MORADO 17 m	1. CAREX BRIZEA 140 cm	1. WISTERIA SINENSIS 10 m	1. MYOPORIUM PARVIF. POST. 100 cm	1. GRANILLA SPA 25 m
2. SOTTORINUM STRUTUM 15 m	2. RHUS GRENAEA 17 m	2. STIPA TENUESIMA 80 cm	2. FESTUCA GLAUCA 27 m	2. SEDUM SP. 140 cm	2. PASTILAS AGRI-COLAS 25 m
3. SOTTORINUM STRUTUM 15 m	3. RHUS GRENAEA 17 m	3. STIPA TENUESIMA 80 cm	3. FESTUCA GLAUCA 27 m	3. SEDUM SP. 140 cm	3. PASTILAS AGRI-COLAS 25 m
4. SOTTORINUM STRUTUM 15 m	4. RHUS GRENAEA 17 m	4. STIPA TENUESIMA 80 cm	4. FESTUCA GLAUCA 27 m	4. SEDUM SP. 140 cm	4. PASTILAS AGRI-COLAS 25 m

ARBÓLES	ARBUSTOS Y HERBÁCEAS	GRAMÍNEAS	TREPADORAS	CUBRESUELOS Y CESPED	SUPERFICIES Y OTROS ELEMENTOS
1. ACACIA GOMIFLORA 17 m	1. IRES GERMANICA MORADO 17 m	1. CAREX BRIZEA 140 cm	1. WISTERIA SINENSIS 10 m	1. MYOPORIUM PARVIF. POST. 100 cm	1. GRANILLA SPA 25 m
2. SOTTORINUM STRUTUM 15 m	2. RHUS GRENAEA 17 m	2. STIPA TENUESIMA 80 cm	2. FESTUCA GLAUCA 27 m	2. SEDUM SP. 140 cm	2. PASTILAS AGRI-COLAS 25 m
3. SOTTORINUM STRUTUM 15 m	3. RHUS GRENAEA 17 m	3. STIPA TENUESIMA 80 cm	3. FESTUCA GLAUCA 27 m	3. SEDUM SP. 140 cm	3. PASTILAS AGRI-COLAS 25 m
4. SOTTORINUM STRUTUM 15 m	4. RHUS GRENAEA 17 m	4. STIPA TENUESIMA 80 cm	4. FESTUCA GLAUCA 27 m	4. SEDUM SP. 140 cm	4. PASTILAS AGRI-COLAS 25 m

ARBÓLES	ARBUSTOS Y HERBÁCEAS	GRAMÍNEAS	TREPADORAS	CUBRESUELOS Y CESPED	SUPERFICIES Y OTROS ELEMENTOS
1. ACACIA GOMIFLORA 17 m	1. IRES GERMANICA MORADO 17 m	1. CAREX BRIZEA 140 cm	1. WISTERIA SINENSIS 10 m	1. MYOPORIUM PARVIF. POST. 100 cm	1. GRANILLA SPA 25 m
2. SOTTORINUM STRUTUM 15 m	2. RHUS GRENAEA 17 m	2. STIPA TENUESIMA 80 cm	2. FESTUCA GLAUCA 27 m	2. SEDUM SP. 140 cm	2. PASTILAS AGRI-COLAS 25 m
3. SOTTORINUM STRUTUM 15 m	3. RHUS GRENAEA 17 m	3. STIPA TENUESIMA 80 cm	3. FESTUCA GLAUCA 27 m	3. SEDUM SP. 140 cm	3. PASTILAS AGRI-COLAS 25 m
4. SOTTORINUM STRUTUM 15 m	4. RHUS GRENAEA 17 m	4. STIPA TENUESIMA 80 cm	4. FESTUCA GLAUCA 27 m	4. SEDUM SP. 140 cm	4. PASTILAS AGRI-COLAS 25 m

OBSERVACIONES:

MODIFICACIONES:

PLANO DE ESPECIALIDAD
PAISAJISMO Y RIEGO TEC.
PAORLUN ARQUITECTURA Y PAISAJISMO SPA

Grúpa2

Galea PVI, Leo Cuervo, Santiago Contreras, Sebastián Muñoz, Fernando Sánchez, José Manuel

ANTEPROYECTO CONDOMINIO **VIVE ALTO RENACA** CONDOMINIO TIPO A HABITACIONAL / COMERCIAL

NATURA:

VEGETACION:

PROYECTOS:

FINA PROYECTO:

FINA ARQUITECTO:

1. Los dibujos de dibujo de las especies arbóreas representan un radio de crecimiento de copa de un 50% del desarrollo de la especie.
2. Los dibujos de dibujo de las especies arbustivas, herbáceas y gramíneas representan el crecimiento de 10 meses desde la implementación del jardín.
3. Las cantidades expresadas en vitales representan las cantidades vitales del proyecto.
4. Especies vegetales que no aparecen detalladas en los modelos de plantación (árboles dentro parámetros) se debe a que se distribuyen de forma aleada. Su ubicación y plantación debe hacerse acorde a parámetros.

14. Alejandro García B. y Francisco Plaza A.
PAORLUN ARQUITECTURA Y PAISAJISMO SPA

VERBOSOS
DETALLES PAISAJISMO

JAHO:
PAL-SI-05

COORDINACION: PAL-SI-05
DISEÑO: PAL-SI-05
REVISIÓN: PAL-SI-05
FECHA: 20-05-2019

Portafolio